

PLANTA DO PISO 2
ESCALA 1:100

APT3 (T2 duplex) PISO INFERIOR – ÁREA ÚTIL: 44.9m²
ÁREA BRUTA: 62.6m²
ÁREAS HABITÁVEIS: 29.6m²

ÁREAS COMUNS: 22.1m²

APT3 (T2 duplex) TOTAL – ÁREA ÚTIL: 63.6m²
ÁREA BRUTA: 88.5m²
ÁREAS HABITÁVEIS: 45.3m²

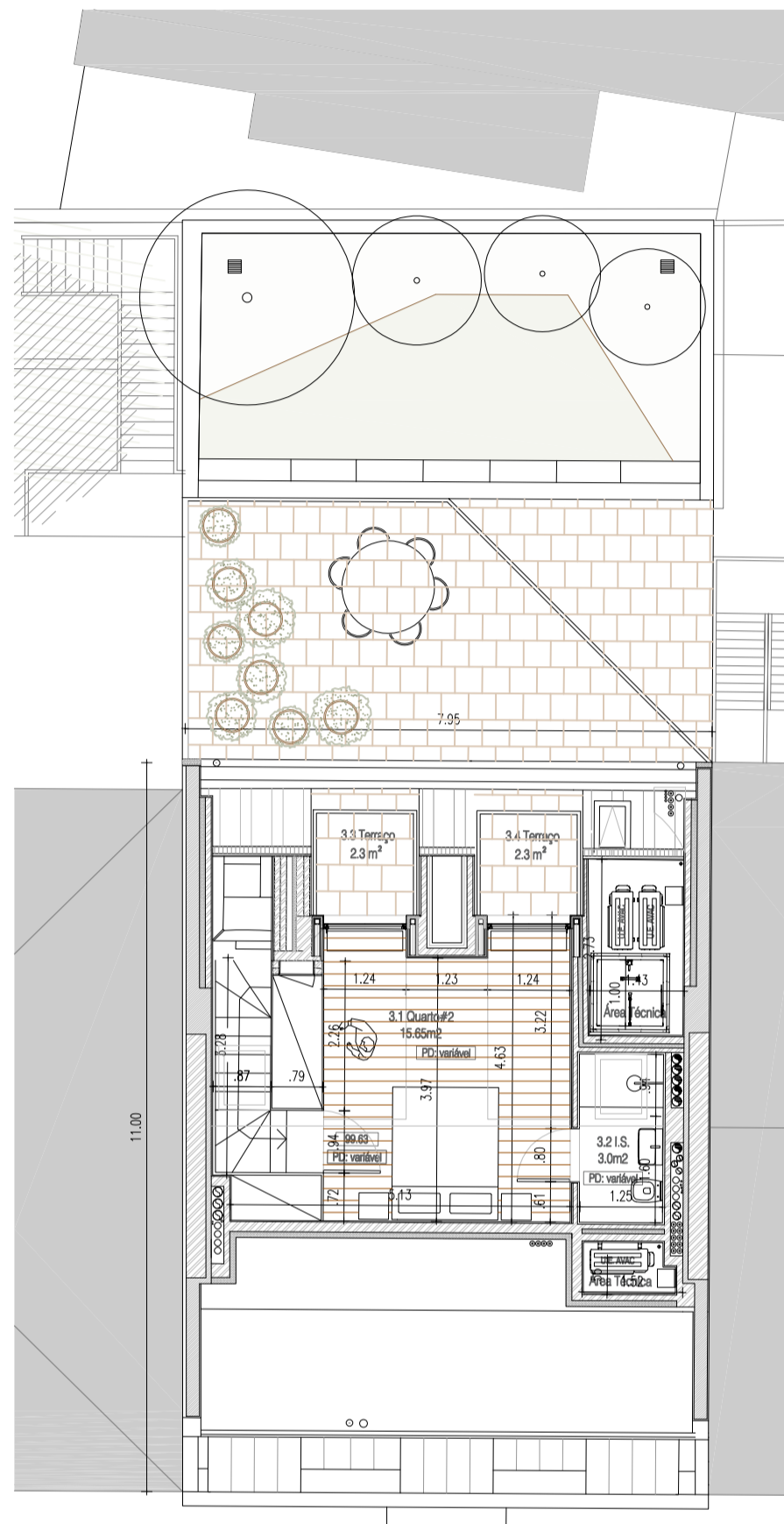

PLANTA DO SOTÃO
ESCALA 1:100

APT3 (T2 duplex) PISO SUPERIOR – ÁREA ÚTIL: 18.7m²
ÁREA BRUTA: 25.9m²
ÁREAS HABITÁVEIS: 15.7m²

Observações:

Confirmar todas as medidas em obra antes da execução dos trabalhos. No caso de se verificar qualquer dúvida, desfasamento, ou incompatibilidade no projecto de arquitectura, ou entre este e as especialidades, o arquitecto deverá ser contactado antes da execução dos trabalhos em causa. Este desenho é propriedade intelectual da BFJ Arquitectos Lda., e não pode ser reproduzido, divulgado, ou fornecido a terceiros sem a autorização expressa do arquitecto projectista. Não medir os desenhos, utilizar as cotas representadas. Os desenhos válidos são unicamente os que se encontram representados nos layouts.

REABILITAÇÃO DE EDIFÍCIO DE HABITAÇÃO
RUA DE SÃO GENS, 15 - LISBOA

bfj ARQUITECTOS

Alameda das Linhas de Torres, 179 - Armazém 11.2 1750-142 Lisboa
T.: 21 849 80 02 F : 21 842 17 96 E : bfj.arquitectos@gmail.com www.bfj.pt

Ciente : MEXTO SG15-Unipessoal, Lda

Projecto : 1802GENS

Especialidade : ARQUITETURA

Data : 2024.11.05

Escala : 1:100

Desenho :

Desenho n.:

PROPOSTA
PLANTAS DO PISO 2 E SOTÃO | APARTAMENTO 3

D.03